

সাংগঠনিক কাঠামো
কাস্টমস, এক্সাইজ ও ড্যাট (আপীল) কমিশনারেট, খুলনা

কমিশনারেটের প্রধান প্রধান কার্যাবলী

- ০১। তফাৎ ও ড্যাট আইনের অধীনের দায়েরকৃত মামলার নিষ্পত্তিকরণ।
- ০২। তফাৎ রীতি রোধ করে কাজ পরিচালনা করা।
- ০৩। আপীল কমিশনারেট ব্যবস্থারকার্যপক্ষে প্রয়োজনীয় আইন, বিধিমালা, তহায়ন ও পদ্ধতি বিষয়ে তথ্য সেবা ও সহযোগিতা প্রদান।

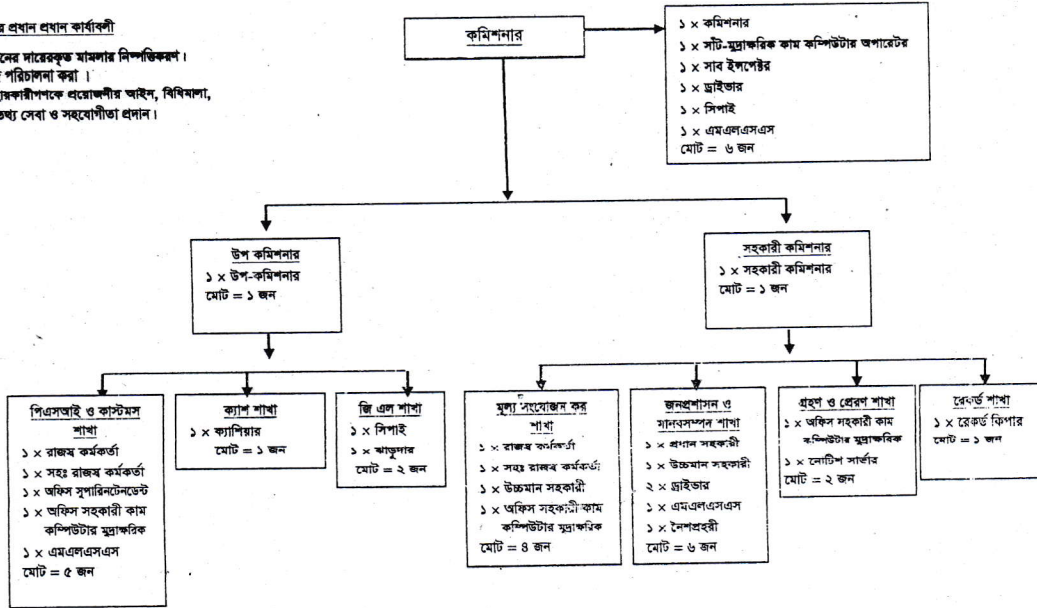

ক্র. নং	পদের নাম	অনুমোদিত পদ
০১	কমিশনার	১
০২	উপ-কমিশনার	১
০৩	সহকারী কমিশনার	১
০৪	রাজস্ব কর্মকর্তা	২
	প্রথম শ্রেণী কর্মকর্তা	৫
	দ্বিতীয় শ্রেণী (সহকারী রাজস্ব কর্মকর্তা)	২
	তৃতীয় শ্রেণীর পদ	১৬
	চতুর্থ শ্রেণীর পদ	৬
	সর্বমোট =	২৯

১. কার	০১ টি	০১. এয়ার কন্ডিশনার	০১টি
২. মাইক্রোবাস	০২ টি	০২. পেন-ইন পেপার কপিয়ার	০১টি
৩. মোটর সাইকেল	০১টি	০৩. কম্পিউটার	০৫টি
		০৪. প্রিন্টার (লেজার, ডট)	০৩টি
		০৫. ইউপিএস	০৫টি
		০৬. আইপিএস	০১টি
		০৭. টেলিফোন (টেলিফোন নীতিমালা ২০০৪ অনুসারে)	
		০৮. ফ্যাক্স মেশিন (টেলিফোন সংযোগ সহ)	০১ টি
		০৯. নেটওয়ার্ক/প্ল্যাপটপ কম্পিউটার	০১টি
		১০. ক্যালকুলেটর	০৪টি

উচ্চমান সহকারী
এস. এম. মাহফুজুর রহমান
অফিস সহকারী

সহকারী/উপ-কমিশনার
আই.জি ইউনুস আলী
সহকারী কমিশনার

কমিশনার
আশুক আল হোসাইন
কমিশনার (৫ঃ লাঃ)
কাস্টমস এক্সাইজ ও ড্যাট (আপীল)
কমিশনারেট, খুলনা

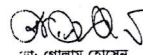
অনুমোদিত

শে: গোলাম হোসেন
সচিব, অভ্যন্তরীণ সম্পদ বিভাগ
ও
চেয়ারম্যান, জাতীয় রাজস্ব বোর্ড, ঢাকা।